



GÎTE PASSION RÉTRO - SAINT-ASTIER - DORDOGNE

GÎTE PASSION RÉTRO - SAINT-ASTIER

Location de vacances pour 10 personnes avec jardin et piscine chauffée, à Saint-Astier, en Dordogne

<https://gitepassionretro24.com>



Valérie & Jean-Michel

+33 6 06 41 06 76

A Gîte Passion Rétro - Saint-Astier : 7 Rue
Lavoisier 24110 SAINT-ASTIER

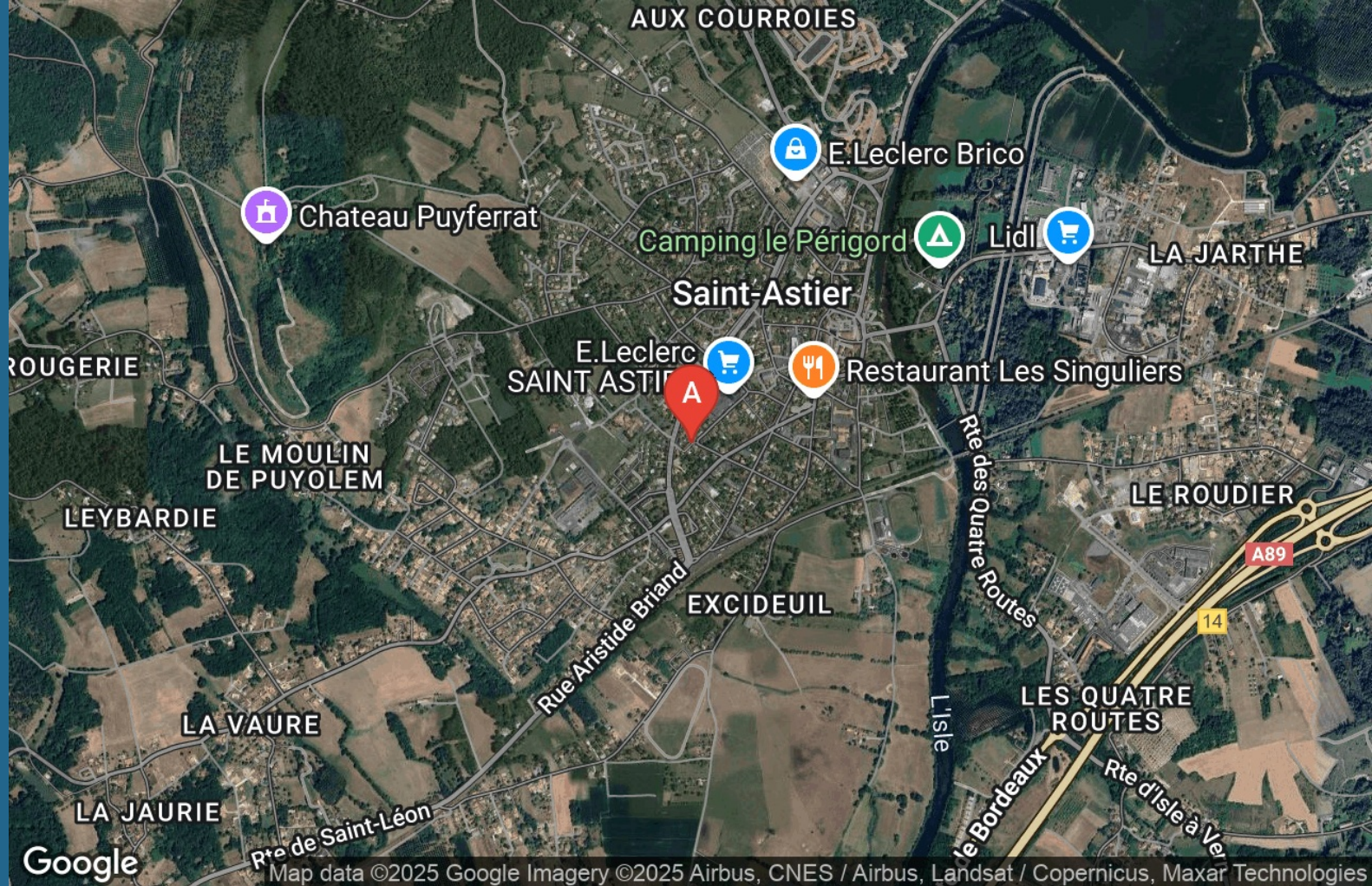



Gîte Passion Rétro - Saint-Astier



Maison



10

personnes



4

chambres



200

m2

Passion Rétro est un gîte de charme joliment décoré d'objets vintage chinés et de créations contemporaines. La maison lumineuse se compose d'une cuisine offrant tout l'équipement moderne pour les grandes familles et les groupes d'amis, d'un salon chaleureux avec grand écran et vidéoprojecteur, d'une salle de jeux avec billard et babyfoot et d'un WC. A l'étage se trouvent les 4 chambres spacieuses et la salle d'eau complète. Une 2ème salle d'eau est aménagée dans le pool house. A 2 pas du centre-ville, cette ancienne ferme a été restaurée tout en conservant l'âme et l'authenticité des lieux. Le grand jardin clos, sans aucun vis-à-vis, dispose d'une piscine chauffée et sécurisée. La terrasse couverte invite aux petits déjeuners ensoleillés qui se prolongent et aux longues soirées autour de la plancha.





Pièces et équipements

| | | |
|------------------------------|--|--|
| Chambres | Chambre(s): 4 Lit(s): 6 dont lit(s) 1 pers.: 2 dont lit(s) 2 pers.: 4 | |
| Salle de bains / Salle d'eau | Salle de bains avec douche Sèche serviettes Salle(s) d'eau (avec douche): 2 | Sèche cheveux |
| WC | WC: 3 WC privés | |
| Cuisine | Cuisine Appareil à fondue Combiné congélation Four à micro ondes Réfrigérateur | Plancha Appareil à raclette Four Lave vaisselle |
| Autres pièces | Salon Terrasse | Séjour |
| Media | Rétroprojecteur | Wifi |
| Autres équipements | Lave linge privatif | Matériel de repassage |
| Chauffage / AC | Chauffage | |
| Exterieur | Abri couvert Abri pour vélo ou VTT Jardin privé Terrain clos | Abri Voiture Barbecue Salon de jardin |
| Divers | | |

Infos sur l'établissement



Communs

Entrée indépendante

Habitation indépendante



Activités



Réseaux

Accès Internet



Stationnement

Parking
Parking privé

Parking couvert



Services

Location de draps et/ou de linge

Nettoyage / ménage



Extérieurs

Piscine privative
Piscine plein air

Piscine chauffée

A savoir : conditions de la location

| | | |
|--|---|----------|
| Arrivée | Le samedi à partir de 16h | |
| Départ | Le samedi maximum 11h | |
| Langue(s) parlée(s) | Anglais | Français |
| Annulation/Prépaiement/Dépôt de garantie | Confirmation de la réservation : signature du contrat de location et acompte de 30%. Le solde de la location est versé le jour de votre arrivée. Dépôt de garantie de 1000€ demandé à votre arrivée. Taxe de séjour en supplément. En option : - Location du linge de lit, de toilette et de maison. Forfait 140€. - Ménage en fin de séjour : 120€. Conditions d'annulation : Pour toute annulation au moins 60 jours avant la date d'arrivée : remboursement de l'acompte en totalité. Pour toute annulation entre 30 et 60 jours avant la date d'arrivée : remboursement de 50% l'acompte. Pour toute annulation à moins de 30 jours avant la date d'arrivée : aucun remboursement. Si le Preneur renonce à la location, il reste redevable de la totalité du loyer. | |
| Moyens de paiement | Chèques bancaires et postaux | Espèces |
| Ménage | Virement bancaire | |
| Draps et Linge de maison | | |
| Enfants et lits d'appoints | Lit bébé | |
| Animaux domestiques | Les animaux ne sont pas admis. | |

Tarifs (au 17/12/25)

Gîte Passion Rétro - Saint-Astier

Tarif à la semaine du samedi au samedi. La taxe de séjour est en supplément. En option : location linge de lit et de maison, ménage en fin de séjour. Caution demandée à votre arrivée

| Tarifs en €: | Tarif 1 nuit en semaine (L, M, M, J, D) | Tarif 1 nuit en weekend (V ou S) | Tarif 2 nuits weekend (V+S) | Tarif 7 nuits semaine |
|--------------------------------|---|----------------------------------|-----------------------------|-----------------------|
| du 20/06/2026 au 04/07/2026 | | | | 820€ |
| du 04/07/2026 au 11/07/2026 | | | | 1320€ |
| du 11/07/2026 au 18/07/2026 | | | | 1520€ |
| du 18/07/2026 au 01/08/2026 | | | | 1720€ |
| du 01/08/2026 au 15/08/2026 | | | | 1955€ |
| du 15/08/2026 au 22/08/2026 | | | | 1720€ |
| du 22/08/2026 au 29/08/2026 | | | | 1320€ |
| du 29/08/2026 au 19/09/2026 | | | | 820€ |

Mes recommandations

Guide Touristique

Carte Vélo Route Voie Verte

OFFICES DE TOURISME VALLÉE DE L'ISLE
WWW.TOURISME-ISLEPERIGORD.COM



Restaurant Les Singuliers

☎ +33 5 53 45 72 07

6 Rue Montaigne

🌐 <https://restaurantlessinguliers.fr>

0.4 km

📍 SAINT-ASTIER



Cette adresse est la promesse d'une expérience gastronomique de haute volée. Les créations de Louis Festa, jeune chef talentueux, mettent à l'honneur les produits locaux de saison avec finesse et originalité. Laissez vos yeux et vos papilles s'émerveiller au fil du repas surprise : des assiettes uniques, créatives, élaborées au gré des arrivages et des inspirations du chef dans le cadre d'une démarche responsable en faveur des circuits courts. Exemples de plats : - Truite de l'aquaponie de St Astier, écume champignons de Chancelade et huile de noix du Moulin de la Veyssière - Plat signature du chef : Lentilles vertes de la ferme Sainbiose en 3 textures - Boeuf de la ferme Malledent au barbecue japonais, céleri des jardins de Chantérac, jus au vin rouge - Figues du jardin, sorbet figue et crémeux au miel de Claire Lamargot Formule Street Food à emporter le soir vendredi et samedi.

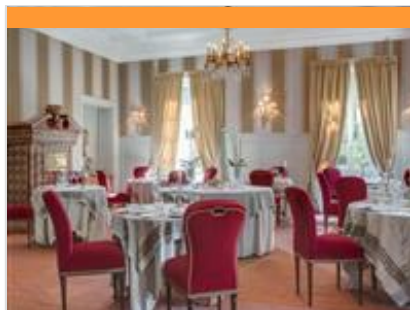

Restaurant Château de Lalande

☎ +33 5 53 54 52 30

57, route de Saint-Astier

🌐 <https://www.chateau-lalande-perigord.com>

5.2 km

📍 ANNESSE-ET-BEAULIEU



A 5 km de Saint-Astier, dans un cadre exceptionnel, cet élégant château au confort feutré, vous accueille dans une ambiance raffinée et détendue. Le chef propose une cuisine inventive, élaborée à partir des produits du terroir, teintée d'une touche de modernité. Une cuisine gastronomique, gourmande... Sélectionné par "Les Collectionneurs" devenu Teritoria dans le carnet gourmand "Bonnes Tables". Descriptif : 1 salle spacieuse décorée avec soin (capacité : 50 personnes) + 1 grande terrasse couverte au cœur du parc (en saison, capacité : 50) + 1 salle privative (capacité : 35). Exemples de plats : - Pastrami de canard du Périgord maison. Déclinaison de carottes du potager en pickles, croustillant à l'orange et chutney noix agrumes - Filet d'esturgeon de Dordogne, fricassée de champignons, châtaignes et panais - Ganache moelleuse au chocolat grand cru Guayaquil ou Moka d'Ethiopie



Restaurant Le Saint-Aquilin

☎ +33 5 53 07 00 03

Le Bourg 875 rue de la République

5.3 km

📍 SAINT-AQUILIN



Au cœur du village, ce bar-restaurant est tenu par Eric et Gauthier. Fervents défenseurs de l'agriculture biologique et des produits locaux de qualité, ils proposent une cuisine bistro-nomique savoureuse, renouvelée au quotidien et au fil des saisons. Ouvert le midi du mardi au dimanche, le soir vendredi et samedi. La formule du jour servie en semaine au déjeuner, les mardi, mercredi, jeudi et vendredi, est très complète avec soupe, entrée, plat, dessert et café ! Le menu à découvrir le week-end se décline aussi à l'ardoise. Exemples de plats : - Crème de topinambours à l'huile de noisettes, écume de Cabécou du Périgord. - Noix de veau, sauce crémeuse au foie gras, potimarron rôti et polenta croustillante. - Tarte au chocolat et noix de Pécan caramélisées. Les + : - La formule du midi très complète - Le choix de vins au verre

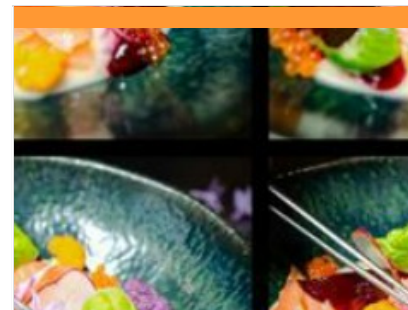

Restaurant Le Cilaos

☎ +33 5 53 81 11 64

15 Avenue de Planèze

🌐 <https://www.facebook.com/leCilaos.Neu>

5.9 km

📍 NEUVIC



Sur les rives de l'Isle, dans un cadre chaleureux et atypique, le Cilaos vous propose une cuisine évolutive respectant la saisonnalité des produits avec un approvisionnement local. Venez découvrir la formule déjeuner, au goût de tous, dans un cadre bucolique. Le soir, réservez-vous un moment d'exception dans une ambiance accueillante et élégante. Exemple de plats : -filet de rouget au beurre blanc, purée de carotte au cumbava, gnocchi et jeunes pousses d'épinard. -Paris-Brest revisité au chocolat au lait, cœur praliné et noix du Périgord. Le restaurant propose une salle à l'étage (40 pers.) et une terrasse d'été à l'étage (40 pers.) Le restaurant propose également un service traiteur. Les plus : -La vue panoramique sur la rivière Isle depuis la terrasse d'été à l'étage -une cuisine raffinée de saison



Restaurant Le Domaine - Caviar de Neuvic

☎ +33 5 53 80 89 57

430 route de la Veyssière

🌐 <https://visites.caviar-de-neuvic.com/fr>

7.8 km

📍 NEUVIC



Autour d'un repas au restaurant Le Domaine - Caviar de Neuvic, venez goûter à l'excellence. Des recettes réalisées sur mesure au domaine par notre chef afin d'apprécier le meilleur de nos produits avec un changement de carte à chaque saison. Exemple de plats : - Soupe d'esturgeon accompagnée de sa rouille et de ses croûtons maison - Crème d'amandes, tranche de pavé d'esturgeon fumé et sa mouillette de beurre de caviar - Pavé d'esturgeon et son écrasé de pommes de terre surmonté de sa quenelle de caviar - Mousse au chocolat ou glaces fermières les + : - La fraîcheur des produits en circuit court du producteur au consommateur - La possibilité d'acheter un panier pique-nique composé de produits de l'épicerie Caviar de Neuvic : wrap avec saumon ou esturgeon fumé, beurre de caviar, beurre de homard, rillettes, esturgeon mariné, pain, couverts, eau, dessert.

Mes recommandations (suite)

Guide Touristique

Carte Vélo Route Voie Verte

OFFICES DE TOURISME VALLÉE DE L'ISLE
WWW.TOURISME-ISLEPERIGORD.COM

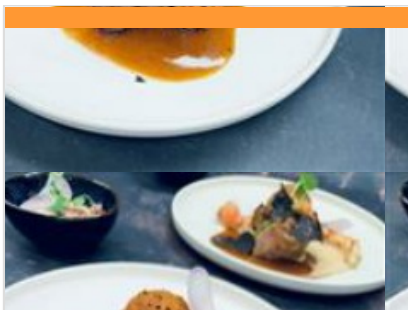

Restaurant La Douzième Heure

+33 9 50 80 94 62
8 Rue du 8 Mai 1945

<https://www.la-douzieme-heure-restaurant.com>

10.7 km
DOUILLAC



6

Le restaurant La Douzième heure se situe en Périgord Blanc à Douillac près de Neuvic, tenu par Yannick, passionné autant par la cuisine que par l'humain ! La Douzième Heure vous propose une carte de plats raffinés valorisant les circuits courts. C'est une cuisine contemporaine mais sans prétention avec des saveurs marquées et des touches d'originalité. Installez-vous en salle ou sur la terrasse en face de l'église du village, un cadre bucolique pour apprécier la finesse des plats, qui changent au fil des saisons. Yannick est chef depuis plus de 25 ans, il a travaillé dans plusieurs restaurants pour acquérir de l'expérience et définir son style (brasserie de luxe, restaurant étoilé...). La Douzième heure est aussi un lieu pour se retrouver entre amis en fin de journée pour déguster des tapas !



Restaurant Chez Bonnebouche

+33 5 53 80 48 59 +33 6 87 48 15 22

3326 rte de Neuvic

<https://www.facebook.com/profile.php?id=100000000000000>

11.7 km
SAINT-JEAN-D'ESTISSAC



7

Dans sa cuisine où l'on peut le voir à l'œuvre, Raphaël vous concocte une cuisine inventive, des produits frais associés à une touche de saveurs venues d'ailleurs. Il change ainsi la carte chaque semaine. Marie-Hélène, quant à elle, vous accueille avec le sourire dans une chaleureuse bâtisse en pierre ou sur la terrasse ornée d'un four à pain. Réservation obligatoire. 1 salle intérieure et une terrasse d'été ombragée et fleurie Exemple de plats : - Chèvre de Grignols et son tartare de légumes - Magret de canard, miel, gingembre - Nougat glacé orange, grand-marnier



Restaurant Le Relais de Gabillou

+33 5 53 81 01 42
222 Avenue Simone Veil

<https://relaisdegabillou.metro.rest>

16.1 km
SOURZAC



8

Jérôme vous accueille au restaurant Le Relais de Gabillou et vous propose une cuisine "fait maison", une ardoise du jour qui change chaque midi et une sélection de menus avec des produits variés et frais. Le restaurant propose une grande salle avec cheminée et salon ainsi qu'une terrasse ombragée aux beaux jours. Exemples de plats : - Profiterole d'escargots. - Burger terroir - Terrine de campagne - Moelleux chocolat-noix les plus : - l'agréable cheminée en hiver et la terrasse ombragée l'été. - Menu burger sur place et à emporter chaque vendredi soir



Restaurant O Petit Gavroche

+33 5 53 80 04 01
10 rue Foch

32.0 km
MONTPON-MENESTEROL



9

Adeline et Julien sont heureux de vous accueillir dans un cadre convivial pour y déguster une cuisine traditionnelle revisitée. L'ambiance est chaleureuse grâce à la salle, joliment décorée avec pierres apparentes, et la grande cheminée. Réservation conseillée. Exemples de plats : - Saumon Gravlax - Profiteroles fait maison et cuit minute - Riz de veau Les + : - La situation en centre-ville - Le cadre intimiste de la salle (cheminée et tables espacées)



Centre culturel La Fabrique

+33 5 53 02 41 99
9 Rue Amiral Courbet

<https://lafabrique24.fr/>

0.4 km
SAINT-ASTIER



1

Chaque année La Fabrique propose une programmation culturelle éclectique, avec un large choix de spectacles de grande qualité. Il fait la part belle à la musique, à la danse, à l'humour, au théâtre, en accueillant des artistes de renommée nationale voire internationale. Les spectacles se jouant souvent à guichet fermé, il est vivement conseillé de réserver !

Mes recommandations (suite)

Guide Touristique

Carte Vélo Route Voie Verte

OFFICES DE TOURISME VALLÉE DE L'ISLE
WWW.TOURISME-ISLEPERIGORD.COM



Jeu de piste "Sur les traces d'Asterius"

+33 5 53 54 13 85
1 rue de la Fontaine

0.6 km
SAINT-ASTIER



Viens suivre les traces d'Asterius à travers la vieille ville de Saint-Astier et découvrir qui est ce mystérieux personnage... Pour cette enquête, tu auras besoin d'ouvrir grand tes yeux pour répondre aux énigmes et suivre le parcours. Et n'oublie pas : une fois ta mission accomplie, reviens à l'Office de Tourisme chercher ta récompense ! A partir de 7 ans. Support disponible à l'Office de Tourisme, toute l'année. Tarif : 1 € le questionnaire-jeu Durée : 1h à 1h30



Aire de loisirs du Petit Pré

rue Emile Combe

0.7 km
SAINT-ASTIER



Aire de jeu ombragée aménagée en bord de rivière, à proximité de la véloroute voie verte. Table de pique-nique, parking.

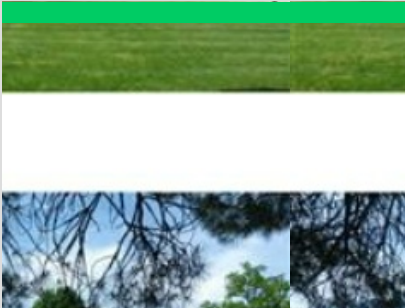

Domaine des Chaulnes

+33 5 53 03 68 68
Chaulnes

<https://www.domainedeschaulnes.edu>

4.6 km
GRIGNOLS



Cette belle bâtisse de caractère, située au cœur d'un vaste domaine agricole et forestier de 160 ha, a été bâtie au XVIIIème siècle. L'ensemble abrite une ferme d'application (vaches et canards gras), 6 locations de vacances meublées, un gîte de groupe et des salles de réception pour des mariages, anniversaires, séminaires... La salle restauration (100 m2, 50 couverts, décor pierres et poutres apparentes) et la salle de formation (120 m2, 100 couverts, cheminée, pierres, poutres apparentes) sont équipées de tables, chaises et d'une cuisine professionnelle. Les 2 salles de classes (35 et 25 places) sont équipées de mobilier scolaire et vidéoprojecteur. Restauration possible sur place : repas traiteur ou type collectivité. Prestation petit-déjeuner ou pause café sur demande. Possibilité d'être hébergé sur place.



Promenade en bateau électrique

+33 7 81 22 59 87
Base de Loisirs 17 Avenue de Planèze

5.9 km
NEUVIC



Offrez-vous une heure de détente et d'évasion aux commandes d'un bateau électrique sans permis sur la rivière Isle. Cette balade vous permettra de découvrir une vue imprenable sur le majestueux château de Neuvic, tout en profitant du calme et de la beauté naturelle des environs. Capacité des bateaux de 2 à 7 places. Base de Loisirs sur Place : Mini-golf : Parcours amusant pour tous les âges Tyrolienne (6-14 ans) : Aventure excitante pour les enfants Araignée : Structure de jeu à escalader Trampolines (4-9 ans) : Sauts et jeux Piste de bowling : Pour des parties en plein air Bac de traversée de l'Isle : Accès à la piscine avec toboggans aquatiques Tables de pique-nique, Vélo route voie verte. Filet de volley, snack et restaurant. Venez passer une journée inoubliable à la base de loisirs de Neuvic où divertissement et nature se rencontrent pour le plaisir de toute la famille !



Canoë-Kayak Neuvic

+33 6 31 88 45 19
USNCK : Union Sportive Neuvicoise de Canoë Kayak 29 Route du Grand Mur
<http://www.canoeneuvic24.fr>

6.0 km
NEUVIC



Le club de Neuvic, classé 2^e club français de descente en 2024 et évoluant en nationale 1, est affilié à la Fédération Française de Canoë-Kayak. Labellisé École Française de Canoë-Kayak, il vous accueille toute l'année pour des activités nautiques adaptées à tous. Descentes sur l'Isle : liberté et nature préservée Dès les beaux jours, partez à l'aventure avec une descente libre ou encadrée. Selon vos envies, payez en canoë, kayak ou stand-up paddle sur l'Isle, une rivière sauvage où hérons, martins-pêcheurs et libellules vous accompagnent. Stages et activités inédites En été, les jeunes peuvent s'initier ou se perfectionner lors de stages encadrés par un éducateur sportif spécialisé. Pour une expérience originale, laissez-vous tenter par une descente nocturne aux flambeaux, encadrée et sécurisée. Enfin, pour prolonger l'aventure, optez pour la location de vélos et remorques enfants.

Mes recommandations (suite)

Guide Touristique

Carte Vélo Route Voie Verte

OFFICES DE TOURISME VALLÉE DE L'ISLE
WWW.TOURISME-ISLEPERIGORD.COM



Aire de pique-nique de l'écluse de Mauriac

L'Ecluse de Mauriac

9.2 km
NEUVIC



Cette aire de pique-nique vous donne une vue imprenable sur le château de Mauriac et sur l'Isle défilant devant ses berges. Son architecture fait de lui un château « idyllique », une image d'Epinal des châteaux de notre enfance, tels qu'on les dessinait. Mauriac invite à la contemplation, à prendre le temps, à la poésie. L'Isle donne le rythme de cette promenade où le temps ne s'écoule plus aussi vite. Le barrage ajoute à la musique ambiante ainsi que celle du vent dans les arbres. La voie verte vous invite ensuite à une promenade digestive sur les rives de l'Isle. 2 tables de pique-nique sont situées sur l'îlot et 3 tables se trouvent à côté du bâtiment en bois, un ancien séchoir à tabac.

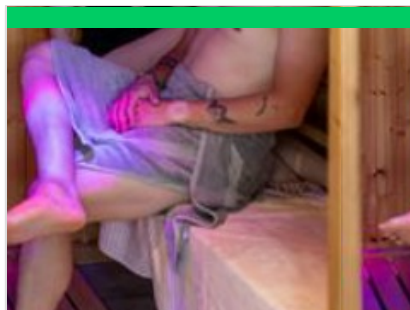

Spa Ô Délices de la Monnerie

+33 6 79 52 09 20

<http://www.odelicesdelamonnerie.com/>

17.0 km
BOURGNAC



Offrez-vous une escapade Bien Être dans un espace entièrement privatif avec sauna, hammam, jacuzzi et poursuivez cet instant de détente par des massages ou de la réflexologie plantaire. Évadez vous le temps d'une soirée dans un cadre paisible avec l'Offre Duo Passion comprenant la balnéo, la bouteille de champagne et nuit dans les chambres d'hôtes de la Monnerie.



VergtAventures

+33 7 51 61 56 20

1133 Route d'Atur

<http://www.vergtaventures.fr>

17.9 km
EGLISE-NEUVE-DE-VERGT



Entre amis ou en famille, venez vous oxygéner et faire le plein de sensations fortes ! Au cœur de la forêt, ce parc de 4 ha, propose plus de 170 jeux d'équilibre et ateliers dans les arbres, 15 parcours acrobatiques, dont une tyrolienne géante de 220 m. Tous les parcours sont sécurisés et équipés d'une ligne de vie continue. 3 parcours pitchounes de 3 à 5 ans, 4 parcours de 6 à 8 ans. L'encadrement est assuré par des professionnels qualifiés. Emotion, adrénaline et aventure sont au rendez-vous ! Sur place : buvette, restauration, aire de pique-nique ombragée, toilettes sèches, parking privé. Parcours thématique 1,5 km avec 24 questions. Ouvert des vacances de Pâques à La Toussaint : - Hors vacances scolaires (zone A) : mer, sam, dim, 14h-18h - Vacances scolaires (zone A) : tous les jours, 14h-18h - 01/07 au 31/08 : tous les jours, 10h-19h - 01/03 au 30/11 : groupes sur RDV



Site départemental du Grand Etang de La Jemaye

+33 5 53 90 18 65/+33 5 53 90 03
10#/+33 5 53 06 82 70

19.3 km
LA JEMAYE



Espace naturel sensible, les étangs de la Jemaye ont fait l'objet d'un vaste projet de rénovation respectant le cadre naturel. Situé en plein cœur de la Double, cet espace se prête à la découverte de la nature avec un circuit aménagé, un parcours santé, des espaces de randonnées et un observatoire. L'été, le Grand Etang permet la pratique des loisirs nautiques avec une baignade surveillée et jeux pour enfants. Un espace pique-nique et restauration est disponible. Un chemin balisé relie le site à la ferme du Parcot, autre joyau de la Double. Le Grand Etang de la Jemaye fait partie du réseau périgourdin des Espaces Naturels Sensibles. Cette structure est labellisée "Tourisme et handicap" pour les quatre types de handicap. En été, possibilité d'emprunter la ligne de bus 2B, de Mussidan à Ribérac au tarif de 4.10€/pers (aller-retour).



Le sentier découverte de la Ferme du Parcot

+33 5 53 81 99 28/+33 7 85 02 35
26

Chemin Abel Guionneau

<http://www.parcot.org>

20.4 km
ECHOURNAC



Venez découvrir le sentier pédagogique de la Ferme du Parcot, un parcours nature d'environ 2,5 km niché au cœur du site d'Échourgnac. Idéal pour les amoureux de la nature et les familles, ce sentier offre une plongée enrichissante dans les milieux naturels de la région, l'histoire de la forêt de la Double, et la biodiversité qui lui donne vie. Tout au long du chemin, des panneaux d'interprétation vous invitent à ouvrir les yeux et éveiller la curiosité : découvrez la vie de la haie, la richesse de la prairie, la faune et la flore des étangs, la majesté des grands arbres, et les métiers anciens liés à ces milieux. Des jeux ludiques jalonnent le parcours, dès 8 ans, pour observer, comprendre et s'émerveiller. En bonus : un parcours Terra Aventura démarre ici, pour une chasse au trésor originale en pleine nature. Pensez à télécharger l'appli gratuite avant de partir !

Mes recommandations (suite)

Guide Touristique

Carte Vélo Route Voie Verte

OFFICES DE TOURISME VALLÉE DE L'ISLE
WWW.TOURISME-ISLEPERIGORD.COM



Les ateliers de la Ferme du Parcot

+33 5 53 81 99 28 / +33 7 85 02 35 26

Lieu-dit Le Parcot

<http://www.parcot.org>

20.4 km

📍 ECHOURGNAC



Viens découvrir les richesses de la Ferme du Parcot de façon ludique et créative et plonge dans l'histoire de la forêt de la Double grâce à des ateliers thématiques sous forme de missions : mission traces et empreintes, plantes, petites bêtes aquatiques, torchis... Pour les 5/7 ans les mercredis et les 8/12 ans les vendredis des vacances scolaires (zone A) sauf vacances Noël.



Gabare "Le Duellas"

+33 6 70 37 63 46

<http://www.moulin-duellas.fr>

26.5 km

📍 SAINT-MARTIAL-D'ARTENSET



Embarquez à bord de la gabare "Le Duellas" et laissez-vous guider sur les traces des bateliers d'autrefois ! Offrez-vous une pause en pleine nature avec cette croisière apaisante qui vous plonge dans un univers où l'eau chuchote doucement à vos oreilles. Pendant 1h15, vous découvrirez les secrets de la rivière, tout en profitant d'un moment de calme et de sérénité. L'attraction principale de cette balade commentée ? Le passage d'une écluse manuelle, une expérience unique en Périgord ! C'est l'occasion de comprendre le fonctionnement de ces fascinantes structures hydrauliques et d'admirer le savoir-faire des bateliers d'antan. Sur le site, les possibilités sont multiples : offrez-vous une balade en canoë pour explorer les environs, détendez-vous sur la terrasse du restaurant "Le Duellas" ou partez à la chasse au trésor avec le parcours Terra Aventura pour une aventure ludique en famille !



Base de loisirs de Chandos

+33 5 53 82 23 77

avenue André Malraux

<https://www.tourisme-isleperigord.com>

31.8 km

📍 MONTPON-MENESTEROL



La base de loisirs de Chandos située en bord de rivière, est un espace idéal pour la promenade. Empruntez la passerelle et vous êtes au cœur de la ville. Elle est située sur le parcours de la Véloroute Voie Verte, idéal pour les balades à vélo en famille. Pour la pêche, le site est labellisé "parcours découverte famille et passion". Vous trouverez sur place : tables de pique-nique, espace jeux pour les enfants, skate park ... En juillet et août, la baignade est surveillée tous les après-midi sauf le lundi. Un point restauration est également sur le site. Côté animation, des concerts gratuits ont lieu tous les vendredis soirs ainsi que diverses activités associatives (brocantes, lotos...). Depuis la base de loisirs, vous pouvez faire une jolie balade le long de la rivière sur la servitude de marchepied, anciennement appelée "chemin de halage" pour rejoindre Vauclaire ou Marcillac.



Véloroute Voie Verte de la vallée de l'Isle V90

0.4 km

📍 SAINT-ASTIER



À pied, en vélo, en roller, cet itinéraire doux vous permettra de contempler la rivière Isle qui serpente dans la Vallée. Vous profiterez de superbes vues depuis les passerelles qui enjambent la rivière, de nombreuses aires de repos sont également à votre disposition pour des haltes bien méritées. En suivant les panneaux verts et blancs, vous découvrirez de magnifiques paysages, des milieux naturels, des sites historiques (châteaux, églises, abbayes, chartreuses), du patrimoine industriel (moulins, canaux, carrières de chaux, terre de Beauronne) et des hauts lieux de la gastronomie périgourdine (restaurants mais aussi producteurs). Ce linéaire alterne tronçons de voies vertes (en site propre) et routes à faible circulation (en site partagé). De Périgueux (Trélassac) à la frontière de la Gironde (Le Pizou), la vélo route voie verte de la Vallée de l'Isle (V90) permet de parcourir plus d



Boucle de Puyferrat à St Astier

Place de la République

0.4 km

📍 SAINT-ASTIER



Après une montée un peu rude, le chemin est plutôt facile, avec d'agréables passages ombragés. Il permet de découvrir l'ancien ermitage d'Asterius et passe à proximité du château de Puyferrat, tout en offrant quelques beaux points de vue.

Mes recommandations (suite)

Guide Touristique

Carte Vélo Route Voie Verte

OFFICES DE TOURISME VALLÉE DE L'ISLE
WWW.TOURISME-ISLEPERIGORD.COM



Boucle du Nicoulou

☎ +33 5 53 54 13 85

Place de la République

🌐 <http://www.tourisme-isleperigord.com>

0.5 km

📍 SAINT-ASTIER



Bienvenue dans la cité de Saint Astier qui a fêté ses 1000 ans en 2013. Son nom lui a été donné par un ermite, Asténius, encore célébré à la « chapelle des bois ». Située sur la voie de Vézelay vers Saint Jacques, la petite ville peut offrir aux randonneurs bien en jambes, des parcours « musclés » sur les nombreux coteaux qui l'entourent.

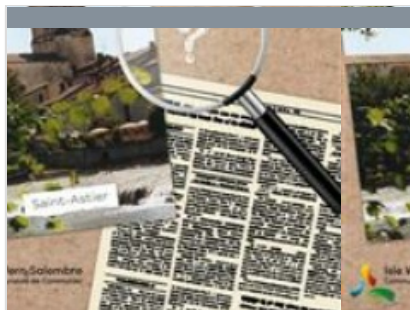

Jeu de piste "sur les pas d'Asterius"

☎ +33 5 53 54 13 85

Office de tourisme Place de la République

🌐 <http://tourisme-isleperigord.com>

0.6 km

📍 SAINT-ASTIER



Pour observer et découvrir la ville à son rythme, en s'amusant en famille à résoudre des énigmes. A partir de 7 ans. Support disponible à l'Office de Tourisme.



Pêcher sur l'Isle à pied ou à vélo- Entre Neuvic-sur-L'Isle, Douzillac et Sourzac

6.4 km

📍 NEUVIC



Ce parcours permet d'emprunter la voie verte à vélo en rive gauche de l'Isle entre Neuvic et Sourzac, ou de suivre la rivière à pied en rive droite depuis Douzillac. Pour démarrer à vélo, rendez-vous à Neuvic S/ L'Isle, près des reproductions de maisons de bois et d'argile typiques de la Double, à proximité de la rivière.



Les Etangs de la Jemaye

☎ +33 5 53 06 80 17# +33 5 53 90 03 10

19.3 km

📍 LA JEMAYE



Le site du grand étang de la Jemaye, propriété du Conseil Général sur le canton de Ribérac, constitue un site naturel typique de la région de la Double: chapelet d'étangs, forêts étendues, prairies humides et parsemées,... Le site propose des activités très variées: chemins de randonnées, parcours de santé, sentier de découverte, baignades et commerces pendant la saison estivale. Surveillance de baignade assurée du 15 juin à fin août de 13h à 19h du lundi au vendredi et de 11h à 20h Week-end et fêtes. Le site a reçu le label Pavillon Bleu en 2015.



Véloroute voie verte de la Vallée de l'Isle

☎ +33 5 53 82 23 77# +33 5 53 81 73 87# +33 5 53 81 52 11# +33 5 53 54 13 85# +33 5 53 53 10 63

🌐 <https://tourisme-isleperigord.com/velo-r>

23.0 km

📍 TRELISSAC



Venez découvrir la vélo route voie verte de la Vallée de l'Isle ! A pied, à vélo ou en roller, vous pourrez contempler la rivière Isle qui serpente dans la vallée, admirer la vue depuis les majestueuses passerelles qui enjambent la rivière, faire une halte sur les nombreuses aires de repos. En suivant les petits panneaux verts, vous découvrirez des paysages magnifiques, des milieux naturels, des sites historiques (châteaux, chartreuses, églises, abbayes, cathédrale), du patrimoine industriel (moulins, canaux, carrières de chaux, terre de Beauronne) et des hauts lieux de la gastronomie périgourdine (restaurants et producteurs de caviar, truites, biscottes, foie gras, huile de noix, cabécou du Périgord, miel, safran, glaces de la ferme, légumes...). Ce linéaire alterne tronçons de voies vertes (en site propre) et routes à faible circulation (en site partagé).

Mes recommandations (suite)

Guide Touristique

Carte Vélo Route Voie Verte

OFFICES DE TOURISME VALLÉE DE L'ISLE
WWW.TOURISME-ISLEPERIGORD.COM



Exposition Arts et Saveurs

+33 6 60 43 04 56

La halle Place de la République

<https://www.facebook.com/artsetsaveurs>

0.5 km
SAINT-ASTIER

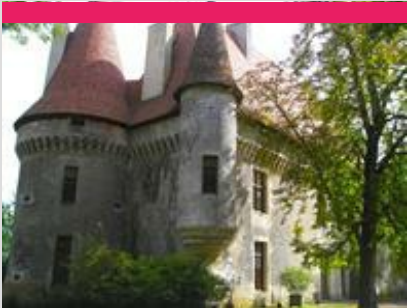

Château de Puyferrat

+33 6 83 47 53 98

950 Route du Chemin de Course

0.5 km
SAINT-ASTIER

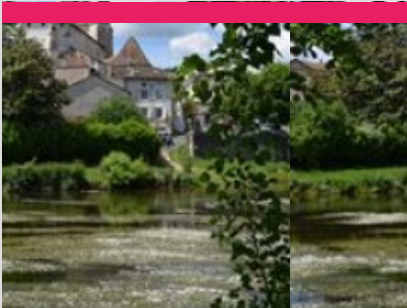

Eglise de Saint-Astier

+33 5 53 54 13 85

0.6 km
SAINT-ASTIER



Circuit Coeur de Ville Saint-Astier

0.6 km
SAINT-ASTIER

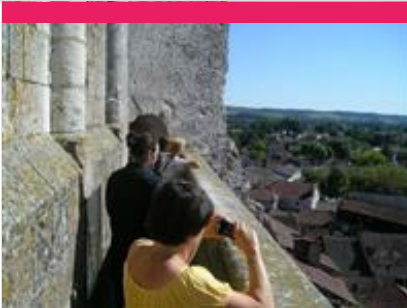

Saint-Astier : visite du clocher

+33 5 53 54 13 85

0.6 km
SAINT-ASTIER



Mes recommandations (suite)

Guide Touristique

Carte Vélo Route Voie Verte

OFFICES DE TOURISME VALLÉE DE L'ISLE
WWW.TOURISME-ISLEPERIGORD.COM



Chapelle des Bois

+33 5 53 04 96 94
Les Chapelles

1.8 km
SAINT-ASTIER



6



Chaux de Saint-Astier

+33 5 53 54 13 85
28 bis route de Montanceix
<http://www.saint-astier.com>

2.2 km
SAINT-ASTIER



7



Château du Salembre

+33 5 53 82 60 10
Le bourg 15 Route de Saint Astier

5.7 km
SAINT-GERMAIN-DU-SALEMBRE



8

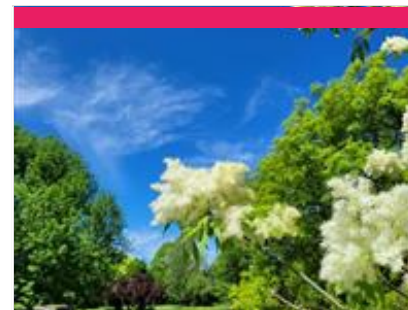

Parc Botanique du Château de Neuvic

+33 5 53 80 86 62
11 Rue de Fayolle de Mellet

5.8 km
NEUVIC



9



Moulin de La Veyssière

+33 5 53 82 03 07
819 Route de la Veyssière
<http://www.moulinde laveyssiere.fr>

8.1 km
NEUVIC



K

Mes recommandations (suite)

Guide Touristique

Carte Vélo Route Voie Verte

OFFICES DE TOURISME VALLÉE DE L'ISLE
WWW.TOURISME-ISLEPERIGORD.COM



Château de Fayolle

+33 5 53 90 45 74

<https://www.chateau-de-fayolle.com/ev>

9.8 km

TOCANE-SAINT-APRE



Château de Fratteau

+33 6 66 24 26 36# +33 6 68 41 89 21

544 Allée du Château de Fratteau

10.2 km

NEUVIC



Poterie du Repaire au Château de Fratteau

+33 6 68 41 89 21# +33 6 66 24 26 36

544 Allée du Château de Fratteau

10.2 km

NEUVIC



Poterie Florence de Sacy

+33 5 53 80 01 76# +33 6 20 13 92 90

1469 Route des Gourdils

<https://www.poterie-stage-perigord.com>

10.9 km

DOUZILLAC

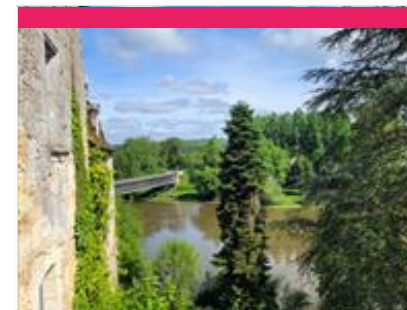

Site de l'église - expositions Sourzac

+33 5 53 81 01 06# +33 6 20 23 53 60

Route de l'Abbé Bouchillou

<https://www.graine-des-sens.fr/>

14.2 km

SOURZAC



Mes recommandations (suite)

Guide Touristique

Carte Vélo Route Voie Verte

OFFICES DE TOURISME VALLÉE DE L'ISLE
WWW.TOURISME-ISLEPERIGORD.COM



Circuit Coeur de village d'Issac

+33 5 53 81 73 87

15.3 km
ISSAC

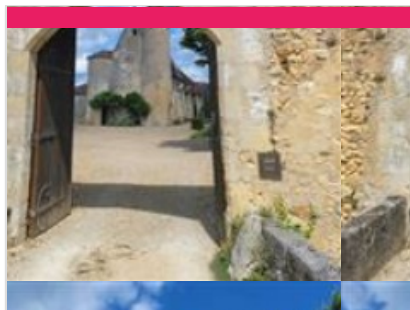

Château de Montréal

+33 5 53 81 11 03 +33 6 08 47 22 84

1028 Allée de Montréal

16.3 km
ISSAC



Ferme du Parcot

+33 5 53 81 99 28 +33 7 85 02 35 26

Chemin Abel Guionneau

<http://www.parcot.org>

20.4 km
ECHOURNAC



Moulin du Duellas

+33 6 70 37 63 46
le Duellas

<https://www.moulin-duellas.fr>

26.5 km
SAINT-MARTIAL-D'ARTENSET



Les Jardins Bio du Verdier

+33 6 52 04 59 33
7 Passage du Castilverdier

1.8 km
SAINT-ASTIER



Cette exploitation maraîchère en agriculture biologique produit des légumes et fruits de saison toute l'année, à 5 mn du centre-ville. La vente est proposée directement à la ferme et sur les marchés de St-Astier (jeudi matin, place St Astier) et Périgueux (samedi matin, place de l'ancienne Mairie). Vente directe à la ferme le mercredi et vendredi de 17h à 19h. Visite guidée du jardin sur RDV, en fonction de l'activité de la ferme.

Mes recommandations (suite)

Guide Touristique

Carte Vélo Route Voie Verte

OFFICES DE TOURISME VALLÉE DE L'ISLE
WWW.TOURISME-ISLEPERIGORD.COM

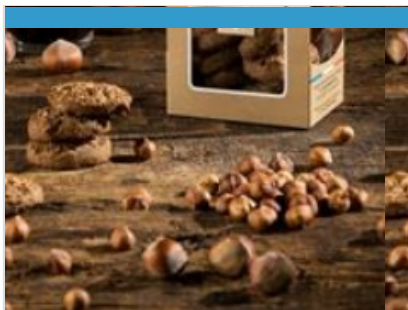

Biscuits et Biscottes - La Chanteracoise

+33 5 53 82 07 95

581 Route de la Biscuiterie

<https://www.la-chanteracoise.fr/>

3.0 km

SAINT-LEON-SUR-L'ISLE



La Chanteracoise, considérée à ce jour comme la dernière biscuiterie artisanale de France, élabore une large gamme de biscottes, toasts, croûtons et biscuits. Depuis la naissance de la biscuiterie dans les années 70, elle a su conserver le véritable savoir-faire authentique des artisans biscottiers des années 50, tout en continuant de développer, année après année, de nouvelles gammes de produits, tous aussi gourmands les uns que les autres. Venez découvrir La Biscothèque, un espace de visite immersif et ludique, retraçant l'histoire de la biscotte, celle de la Chanteracoise, et mettant en lumière le savoir-faire artisanal unique de l'entreprise. À travers des archives publicitaires, des objets anciens, une salle de projection et un espace dédié aux enfants, cette visite invite petits et grands à plonger dans l'univers croustillant de la biscotte !



Produits cuisinés (canards gras) - Ferme de Puypelat

+33 6 14 03 16 46

28 route de Lacaud

4.9 km

MONTREM



Les canetons arrivés à la ferme à 1 jour, sont élevés (de juin à mars) et nourris avec les céréales produites sur place. Devenus adultes ils sont gavés (de septembre à avril), avec du maïs sélectionné, pour enfin être transformés en : foie gras, pâtés, paupiettes, confits, rillettes... pour le plaisir de nos papilles ! Vente directe à la ferme toute l'année sur RDV. Visite commentée sur RDV. Boutique gourmande.



Gaufres et huile de noix du Moulin de Landry

+33 5 53 82 67 73 +33 6 13 24 40

33

41 Route du Moulin de Landry

<https://www.moulin-de-landry.fr/>

5.1 km

CHANTERAC



Découvrez les gaufres du Périgord, une tradition oubliée qui a repris vie au moulin. Autrefois cuites dans toutes les cheminées par nos grands-mères et arrières grands-mères, nos gaufres sont tombées dans l'oubli car très longues à fabriquer et très fragiles. Il nous semblait incontournable de les fabriquer à nouveau. Nous avons relancé la fabrication il y a quelques années. N'hésitez pas à visiter également le moulin à huile de noix et noisettes avec son bief, la meule ancienne, tous les outils pour fabriquer l'huile de noix et la farine, ainsi que la boulangerie conservée en l'état depuis sa fermeture en 1956 et qui reprend du service de temps à autres. Découvrez des meules à céréales antiques et venez vous essayer à la mouture Gallo-Romaine !



La Chanteracoise - Biscottes et Biscuits

+33 5 53 82 07 95

46 Route de Saint-Astier

<http://www.la-chanteracoise.fr>

5.4 km

SAINT-GERMAIN-DU-SALEMBRE



La Chanteracoise est considérée, à ce jour, comme la dernière biscuiterie artisanale de France. Installée historiquement au cœur du Périgord Blanc dans le petit village de Saint-Germain-du-Salembre, elle élabore une large gamme de biscottes, de toasts et de croûtons, et a su conserver le véritable savoir-faire authentique des biscottiers des années 50. Son attention sur l'origine et la qualité des matières premières employées dans la fabrication de ses produits contribuent à sa volonté de distribution exclusivement en épicerie fines, en commerces coopératifs et en magasins Bio. Depuis 2015, La Chanteracoise a élargi sa gamme avec des croquants et palets gourmands.

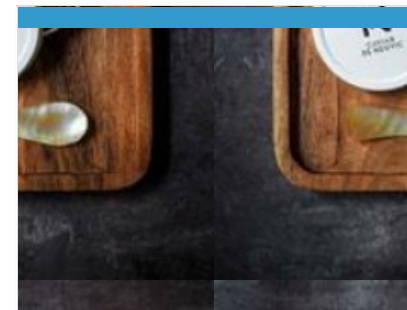

Caviar de Neuvic

+33 5 53 80 89 57

Élevage d'esturgeons & caviar 430

Route de la Veyssière

<https://visites.caviar-de-neuvic.com>

7.8 km

NEUVIC



Le domaine, situé à Neuville en Dordogne, s'étend sur 20 hectares bordés par deux rivières : l'Isle et le Vern. C'est sur ce domaine que Caviar de Neuville a ainsi choisi de créer une ferme piscicole dédiée à l'élevage des esturgeons pour produire son fameux caviar. Par des commentaires chargés d'humour et d'anecdotes insolites, le guide vous expliquera comment nos méthodes d'élevage modernes respectent le poisson et la nature. Il vous dévoilera également la passion qui nous anime quand nous soignons les esturgeons et élaborons le caviar. Enfin, vous donnerez la nourriture aux poissons et pourrez, avec un équipement fourni, caresser de gros esturgeons. La dégustation qui suit suffira à vous convaincre que le caviar d'élevage est devenu, avec l'expérience, meilleur et plus sain que le caviar sauvage aujourd'hui disparu.

Mes recommandations (suite)

Guide Touristique

Carte Vélo Route Voie Verte

OFFICES DE TOURISME VALLÉE DE L'ISLE
WWW.TOURISME-ISLEPERIGORD.COM



Moulin de La Veyssièrre

☎ +33 5 53 82 03 07

819 Route de la Veyssièrre

💻 <http://www.moulindeLaveyssiere.fr>

8.1 km
📍 NEUVIC



Le Moulin de la Veyssièrre, est le dernier moulin à huile en activité de la Vallée du Vern à Neuvic. C'est en 1857 que Jacques Elias achète le moulin et depuis près de 170 ans, l'histoire, la passion et le savoir-faire, se transmettent de génération en génération. Nous fabriquons artisanalement des huiles, farines et produits d'épicerie sucrée et salée autour de la noix, noisette, amande et cacahuète. Entre histoire et gastronomie, notre fabrication artisanale est associée à une production responsable et durable, en recherche perpétuelle d'innovation et d'excellence. En véritable passionnés de nos terroirs français, nous apportons une attention particulière à la sélection de nos matières premières. Exclusivement issue de productions locales, notre production est 100% française. Venez vivre une immersion complète grâce à nos différents espaces touristiques et une boutique



Pisciculture Moulin de Boissonnièrre

☎ +33 5 53 81 53 41

2350 Route de Bois Carré

💻 <http://www.pechealatruite24.com>

12.6 km
📍 DOUZILLAC



Venez découvrir un élevage familial de truites en eau vive, la pisciculture du Moulin de Boissonnièrre à Douzillac, sur les rives du ruisseau La Beaunne. Passionnés par notre travail, nous vous invitons à découvrir nos bassins et notre savoir-faire. Visitez nos installations : Explorez nos bassins et découvrez le processus minutieux de l'élevage de truites. Apprenez comment nous prenons soin de nos poissons. Vente directe à la Ferme : -Truites entières : Fraîches et savoureuses, idéales pour des recettes authentiques. -Filets et pavés de truite : Prêts à cuisiner pour un repas rapide et délicieux. -Apéritrutes : Parfaites pour vos apéritifs gourmands. -Œufs de truites : Une délicatesse pour agrémenter vos plats. -Truite fumée : Préparée avec soin pour une saveur intense et raffinée. Nous proposons aussi : Pêche à la truite en étang à la 1/2 journée et à la journée, chasse au trésor.

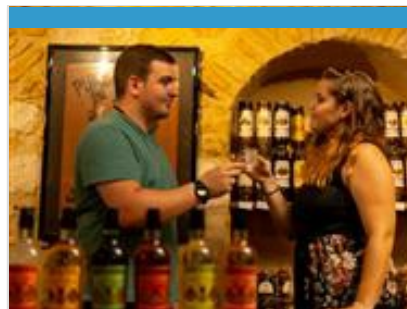

Distillerie artisanale Clovis Reymond

☎ +33 5 53 81 90 01 ☎ +33 6 08 31 49 95

49 Rue Gabriel Reymond

💻 <http://www.clovisreymond.com>

13.6 km
📍 VILLAMBLARD



Une maison de tradition où savoir-faire et recettes se transmettent depuis 191 ans. Les fruits sont distillés sur place dans de superbes vieux alambics en cuivre et transformés en eaux de vie, liqueurs, apéritifs et sirops. Plongez dans les coulisses de fabrication.

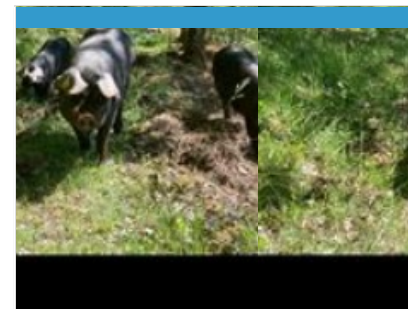

Ferme La Massinie

☎ +33 6 83 38 51 71

La Massinie

💻 <https://www.lamassinie.com/>

14.8 km
📍 ISSAC



La Maison Forte de la Massinie accueille depuis 2020 un élevage de porcs. Jean et Sibylle Desmarest s'y sont installés pour faire perdurer une des dernières races de porc français, le porc noir gascon. Ceux-ci naissent à la ferme et sont élevés en plein-air entre plaine et forêt sur plus de 6 hectares. La ferme dispose également d'une truffière. Les produits sont transformés en Périgord selon les recettes traditionnelles (sans nitrites) : saucisson, coppa, longe séchée, jambon d'exception, terrines et conserves. Ils sont disponibles toute l'année dans la boutique de la ferme, sur rdv. La ferme propose également sur réservation des planches pour vos événements et des plateaux raclette pour l'hiver. La ferme accueille les visiteurs et propose des visites/dégustations : histoire de la race, visite de l'élevage et dégustation (planche apéro).



Abbaye d'Echourgnac

☎ +33 5 53 80 82 50

Fromagerie de la Trappe

💻 <https://www.fromageriedelatrappe.com>

23.1 km
📍 ECHOURGNAC



Surplombant le village d'Echourgnac, l'abbaye Notre-Dame de Bonne-Espérance inspire depuis 1868 apaisement et sérénité. 21 moniales cisterciennes y vivent encore selon la règle de Saint-Benoît : ora et labora, prière et travail. Fruits de ce travail, le célèbre Trappe d'Echourgnac, un fromage au lait de vache proposé nature ou affiné au vin de noix, mais aussi une tomette au lait de brebis. Ces fromages sont disponibles toute l'année au magasin de l'abbaye, ainsi que d'autres productions des sœurs : confitures, miel, tisanes, et une sélection de produits de l'artisanat monastique. Lieu privé de silence et de prière, le monastère ne se visite pas. Un musée et une vidéo permettent d'en découvrir la vie quotidienne. Pour les groupes à partir de 10 personnes, une découverte accompagnée avec dégustation est proposée sur rendez-vous, visites@lecellierdesmonasteres.com.

Mes recommandations (suite)

Guide Touristique

Carte Vélo Route Voie Verte

OFFICES DE TOURISME VALLÉE DE L'ISLE
WWW.TOURISME-ISLEPERIGORD.COM



Ferme Bio du Duellas

☎ +33 6 13 59 88 88

💻 <http://www.fermebioduellas.fr>

27.0 km

📍 SAINT-MARTIAL-D'ARTENSET I M

La Ferme Bio du Duellas, dirigée par Dominique Leconte, est un exemple d'agriculture biologique engagée, spécialisée dans la culture de céréales telles que blé, colza, tournesol, et maïs. Les cultures sont principalement des céréales, avec une attention particulière portée sur des variétés anciennes. Le travail de transformation se concentre sur le blé et le tournesol, deux produits phares de la ferme. Les produits proposés : • Huiles : de colza et tournesol, obtenues par pression à froid. • Tournesol décortiqué, très apprécié pour sa qualité, grâce à un matériel performant tel qu'un trieur optique. • Farines : produites sur meules de pierre à partir de blé, épeautre, maïs et sarrasin, toutes cultivées sur place. La vente à la ferme se fait : • Du 15/06 au 15/09 : les mercredis et vendredis de 17h à 19h

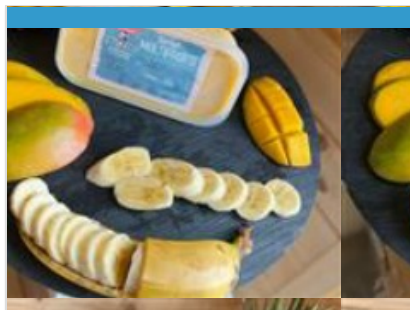

Glaces Javerzac

☎ +33 6 75 28 03 26

200 route de ferrachat

💻 <https://www.glaces-javerzac.fr>

28.7 km

📍 SAINT-MARTIAL-D'ARTENSET I N

La gourmandise n'est plus un vilain défaut ! A l'ombre d'un parasol, laissez-vous tenter par une bonne glace : les glaces et sorbets sont fabriqués à la ferme à base de lait de vache produit sur place et de fruits frais. Plus d'une trentaine de parfums sont proposés, vous trouverez forcément une glace à votre goût ! Profitez avec les enfants des activités gratuites : jeux de raquettes, karting à pédales, baby-foot géant ... Nouveautés: Laser Game à la ferme, en extérieur ! Affrontez-vous en équipe ou individuel jusqu'à 10 personnes Escape Game en extérieur : résolvez les énigmes pour arriver à sortir Louis le stagiaire de la chambre froide avant qu'il ne soit trop tard, à partir de 2 personnes, 1 h : activités sur réservation, hors jours de pluie. Ouvert en juillet-août tous les jours de 14h à 19h. Le reste de l'année, suivant la météo : consulter la page Facebook.

